2021

BVH

Member Journal

Gemeinsam hoch hinaus!

Vorwort des Vorstandsvorsitzenden Kai Mandelkow

Liebe Mitglieder,

ich möchte die Gelegenheit an dieser Stelle nutzen, um mich bei euch allen zu bedanken! Der Erfolg des vergangenen Jahres 2021 basiert sicherlich nicht auf der Leistung einzelner Personen – Ganz im Gegenteil. Dieser Erfolg lässt sich auf das großartige Miteinander, die vielen Mitgliedsvereine, deren Vorstände und deren engagierte Mitglieder vor Ort sowie eine Vielzahl an BVH Moabiterinnen und Mitarbeiter zurückführen.

Daher: **Vielen herzlichen Dank für Euren Einsatz in diesem Jahr!**

Das hinter uns liegende Jahr 2021 war, wie das vorherige, ein besonderes Jahr. Nachdem das Jahr 2020 aufgrund der Corona Situation unzählige Veränderungen und Umstellungen erforderte, um die von unserem Bundesverband bekannte Stabilität weiterhin gewährleisten zu können, hielt auch 2021 zahlreiche Herausforderungen und Aufgaben für uns alle bereit. Die bereits bekannten RegioCalls zur Vertiefung des Kontakts zwischen den Vorständen der Regionalvereine und dem BVH konnten erfolgreich fortgesetzt werden. Mit den Aktualisierungen und dem Ausbau des BVH Accelerators konnte eine weitere Unterstützung der regionalen Vereinstätigkeiten erreicht werden. Dass eine gut funktionierende IT-Infrastruktur und gelebte Digitalisierung Schlüsselelemente zum Umgang mit der Pandemie und zur Gestaltung einer erfolgreichen Zukunft sind, ist aus der Vergangenheit bereits bekannt. Daher hat der BVH diese in den vergangenen Monaten weiter ausgebaut und stellt damit das größte digitale Angebot seiner Vereinsgeschichte. Neben den etablierten Bildungsformaten wie dem BVH Börsenführerschein, BVH How-to-Pitch und vielen Weiteren, steht mit der BVH Finance School zusätzliche Bildungsinhalte zu unterschiedlichsten Themen 365 Tage, 24 Stunden am Tag in der BVH Akademie zur Verfügung.

Vorwort des Vorstandsvorsitzenden Kai Mandelkow

Zudem blicken wir stolz auf die Durchführung der Pilotprojekte im Rahmen des Börsenführerschein@schools zurück und bedanken uns bei allen beteiligten Regionalvereinen.

Im Rahmen der Corona Pandemie mussten wir alle schmerzlich erfahren, wie sehr uns physische Veranstaltungen und der persönliche Austausch vor Ort gefehlt haben.

Daher haben wir alle uns umso mehr gefreut, dass wir das BVH Strategie-Event 2021 in Kooperation mit dem Börsenverein an der TU Kaiserslautern in Präsenz stattfinden lassen konnten. Nach den vielen Monaten des digitalen Arbeitens, war der persönliche Erfahrungs- und Wissensaustausch sowie die Vernetzung der Vereine untereinander ein besonderes Highlight. Hierbei wurde abermals deutlich, was den BVH seit seiner Gründung immer ausgemacht hat: Der persönliche Kontakt vor Ort, das Zusammenkommen von Engagierten aus ganz Deutschland sowie eine ungezwungene Atmosphäre bei den Rahmenprogrammen unserer Events.

Die von uns in diesem Jahr zum zweiten Mal veranstaltete BVH Digital Conference Week war ebenfalls ein voller Erfolg. Mit der Teilnahme von mehreren hundert Personen aus den Regionalvereinen sowie zahlreichen Vertretern unserer hochkarätigen Unternehmen kann die DCW21 ebenfalls als ein voller Erfolg gewertet werden.

Wir freuen uns bereits auf die bevorstehenden Strategie-Events im Jahr 2022. Dieses Jahr wird für uns als Dachverband ein besonderes Jahr sein. Vor 30 Jahren, im Jahr 1992 fanden sich die vier Börsenvereine aus Darmstadt, Mannheim, Paderborn und Saarbrücken zusammen, um eine Einrichtung zur Kooperation und Kommunikation zwischen den einzelnen Börsenvereinen ins Leben zurufen.

Vorwort des Vorstandsvorsitzenden Kai Mandelkow

Seit diesen Tagen hat sich vieles verändert. Das vorliegende Member Journal soll Euch nun einen tiefen Einblick in die geleistete Arbeit und Erfolge unseres Verbands im Jahr 2021 geben sowie die Möglichkeit, selbst ein paar Worte einzubringen.

Weiterhin sind wir bei allen Anliegen jederzeit gerne für alle Mitglieder erreichbar, um gemeinsam Lösungen zu finden und den Verband weiter zu verbessern. Wir freuen uns auf eine erfolgreiche, gemeinsame Zukunft und ein großartiges Jubiläumsjahr 2022! Lasst uns gemeinsam den BVH weiter vorantreiben und die Erfolgsgeschichte weiterschreiben. Ganz getreu unserem Motto: **Gemeinsam hoch hinaus!**

Kai Mandelkow
Vorstandsvorsitzender

Grußwort der Beiratssprecher

„Eines der bemerkenswertesten Dinge am BVH ist wohl die sehr gute und professionelle Struktur des dezentralen Arbeitens. Während der Coronakrise mussten wir uns nicht hektisch neue Home Office Lösungen ausdenken, denn sie waren schon längst bestens etabliert."

Felix Albrecht
Beiratssprecher

Max Hamscher
Beiratssprecher

„Auch im zweiten „Corona-Jahr" hat es der BVH-Vorstand geschafft, mit sehr viel Hingabe und Motivation die bewährten Eventformate anzubieten, an passender Stelle Alternativangebote zu schaffen und sogar völlig neue Formate zu etablieren, welche insgesamt Lust auf mehr in diesem Jahr bieten. Vielen Dank für diese Leistung!"

Inhaltsverzeichnis

Einführung	7
Consulting	14
Relations	23
Education	28
Digitalisierung & IT	37
Marketing & PR	47
Operations	53
Finance & Legal	61
Human Resources	67
BVHPro	74
Portfolio Challenge 2020/2021	77
Stimmen unserer Mitglieder & Partner	89

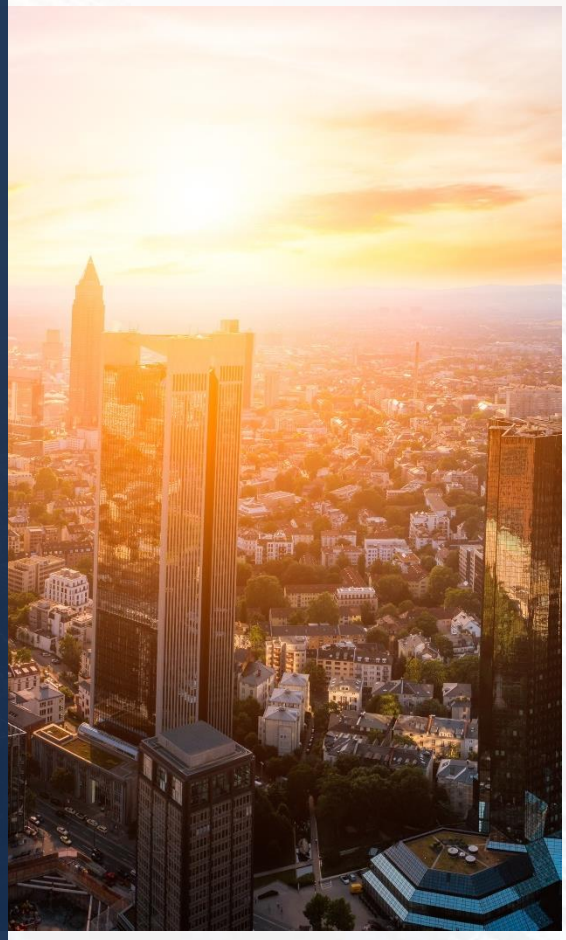

Der BVH in Zahlen

19.500+
Mitglieder

80+
Vereine

30+
Partner

1992
gegründet

5 Säulen

DAS NETZWERK FÜR FINANZINTERESSIERTE

Der **BVH e.V.** bildet den Dachverband von Börsenvereinen, Finance und Investment Clubs, in denen sich insgesamt über **19.500 Finanzbegeisterte** organisieren.

Der akademische Hintergrund seiner Mitglieder ist sehr facettenreich und geht von den klassischen Bereichen wie BWL oder VWL über Informatik, Mathematik bis hin zu Ingenieurwesen oder Jura.

Mit seinen **80 Regionalvereinen** erreicht der BVH getreu seines Leitmotivs **„Gemeinsam hoch hinaus!“** Studierende in ganz Deutschland.

Unsere **fünf strategischen Säulen - Weiterbildung, Netzwerk, Karriere, Infrastruktur und Interessenvertretung -** geben dem Bundesverband eine Richtung für die Zukunft und bilden das Fundament unserer Arbeit.

Einmaliges Weiterbildungssystem

C ertified

F inance

S tudent

- Börsenführerschein
- How-to-Pitch
- Portfolio Challenge
- Marktindikator
- Stock Pitches
- Regionale Angebote

Weiterbildung

Durch verschiedene Weiterbildungsangebote wie beispielsweise dem Börsenführerschein werden theoretische Kenntnisse zum Finanz- und Kapitalmarkt oder grundlegend wichtige Fähigkeiten vermittelt, die dann in weiterführenden Angeboten praxisnah angewendet werden können.

IBVHI CFS

Certified Finance Student

Ein einzigartiges Netzwerk

Netzwerk

Der BVH stellt nicht nur im Finanzsektor ein einmaliges Netzwerk dar, sondern auch übergreifend – national wie international.

Wir geben interessierten Mitgliedern unserer Regionalvereine die Möglichkeit, sich untereinander zu vernetzen und sich in Ihrer Entwicklung gegenseitig zu unterstützen und zu fördern.

Der dadurch entstehende Gemeinschaftsgedanke wird sowohl durch eine Vielzahl von Veranstaltungen als auch durch das digitale Netzwerk des BVH aktiv gefördert und gelebt.

Mehr als **19.500** Mitglieder

in **80** Mitgliedsvereinen

und unzählige Alumni bilden eines der größten Netzwerke im Bereich **Börse & Finanzen.**

Leistungsfähige Infrastruktur

Digitale Infrastruktur

Der BVH zeichnet sich durch seine professionellen Strukturen aus. Insbesondere durch unsere digitale Infrastruktur stellen wir eine optimale Vernetzung unser Regionalvereine und deren Mitglieder sicher.

Unter anderem durch unsere BVH Akademie fördern wir den Wissensaustausch zwischen den einzelnen regionalen Börsenvereinen.

Auf der von uns eigenständig programmierten Plattform stellen wir unseren Vereinen Dokumente zur Verfügung, die in spezifischen Bereichen der Vereinsführung unterstützen und Synergien greifbar machen.

Die BVH Akademie als

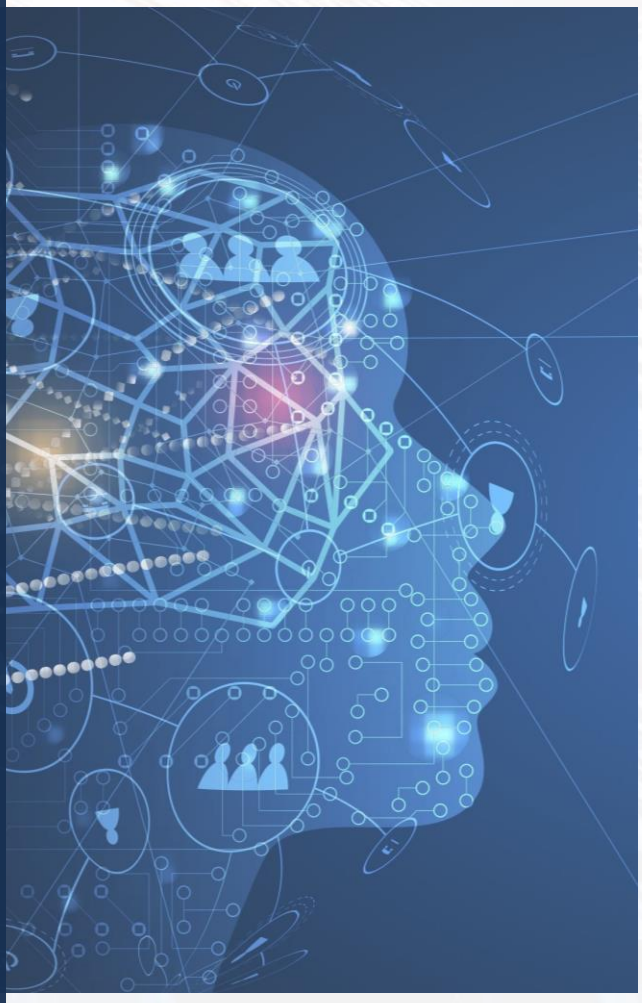

unser digitales Herzstück

Der BVH – eine bundesweite Stimme

Interessenvertretung

Der Bundesverband der Börsenvereine umfasst mehr als 80 regionale Mitgliedsvereine und über 19.500 Mitglieder deutschlandweit.

Als Dachverband sehen wir es als unsere Pflicht, die Interessen und Meinungen der Mitgliedsvereine nicht nur bundesweit zu vertreten. Das heißt, dass wir insbesondere unsere Leidenschaft für Finanzen in der Gesellschaft und in der Öffentlichkeit vertreten, umso unserem Verband eine Stimme geben zu können.

„Ein globales Zentrum für persönliche und fachliche Weiterbildung, Engagement, ein lebenslanges Netzwerk und Karriere im Bereich Finance.“

Unsere Vision 2025

#BVHVORSTAND

Gemeinsam hoch hinaus!

#BVHCONSULTING

Kai Mandelkow

Vorstandsvorsitzender

Vorstandsvorsitzender
Kai Mandelkow

Vorstandsvorsitzender eines Bundesverbands wie diesem zu sein, ist wahrlich keine leichte Aufgabe. Dennoch lässt sie sich mit großer Freude, Engagement, viel Zeiteinsatz und einem hervorragenden Team gut meistern. Dabei kann der ausgesprochen starke Teamgedanke der BVH-Family nicht überschätzt werden. Derartige Projekte in der Größenordnung, wie sie der BVH realisiert, sind definitiv das Ergebnis einer besonderen gelungenen Zusammenarbeit.

Jede Zusammenarbeit erfordert Abstimmung und Koordination. Hierin besteht, neben der Repräsentation des BVH und dem Entscheiden in ad hoc Situationen, eine der zentralen Aufgaben des Vorstandsvorsitzenden. Das Abhalten der wöchentlichen Vorstands- und Einzelcalls mit jedem Vorstandsmitglied, der Austausch mit dem Beirat, die Durchführung projektbezogene Calls sowie die Vor- und Nachbereitung sind dabei genauso wichtig, wie die Planung und Überarbeitung von Strukturen und Strategien, die Begleitung diverser physischen wie digitalen Treffen und das generelle Controlling. Die Arbeit im BVH hält regelmäßig Überraschungen bereit, bietet jede Menge Spaß und ermöglicht jedem eine persönliche Weiterentwicklung.

Ich bin sehr froh darüber, dass der BVH über ein derartig motoviertes Team verfügt, dass auch im zweiten „Corona Jahr“ eine ausgezeichnete Leistung erbracht hat. Für das Jahr 2022 stehen erneut viele neue Aufgaben und Herausforderungen vor der Tür. Lasst uns diese gemeinsam anpacken, ganz getreu unserem Motto:

Gemeinsam hoch hinaus

Head of Consulting
Kai Mandelkow

In der Division Consulting konnten im Jahr 2021 neben der Bearbeitung vieler Operativer Tätigkeiten, folgende Ziele erreicht werden:

1. Kontinuierliche Aktualisierung und Erweiterung des BVH Accelerators – einem Weiterbildungsprogramm explizit für alle Vorstände und engagierten Mitglieder, das unser gemeinsames Wissen bündelt.
2. Die Etablierung der BVH Gründerhilfe, welche Neugründungen fördert und die Begleitung von bereits gegründeten oder entstehenden Vereinen
3. Der Ausbau sowie die Vertiefung von Kooperationen mit Europäischen Börsenvereinen und Finance Clubs, um unser gemeinsames Netzwerk zu erweitern und Mitgliedsvereinen zukünftig den Kontakt zu europäischen Partnervereinen zu ermöglichen.

Darüber hinaus begleitet die Unterstützung bei spezifischen Fragen oder Problemen von Mitgliedsvereinen das Tagesgeschäft.

BVH Accelerator

BVH Gründerhilfe

#BVHACCELERATOR

Über 250 Folien.
Über 25 Jahre Erfahrung.
Unsere gemeinsame Wissensbasis.

BVH Accelerator

akademie.bvh.org

Der BVH Accelerator

Uns verbinden gleiche Werte, Kulturen und eine Begeisterung für Finanzen (BVH Culture) in den Vereinen. Der BVH Accelerator ist ein modularisiertes Weiterbildungsprogramm, das Mitgliedsvereine mit dem gesammelten Wissen aus dem BVH und allen Mitgliedsvereinen unterstützen und professionalisieren kann. Für die Umsetzung stehen für alle Bereiche notwendige Vorlagen und weitere unterstützende Dokumente bereit und wurden zusätzlich postalisch an jeden Vorsitzenden einzeln verschickt. Ziele sind u.a. massive Erhöhung der Mitgliederzahlen, nachhaltiges Wachstum des Vereins, stetiger Nachfluss von Aktiven, attraktive Unternehmenspartner und professionelle Veranstaltungen.

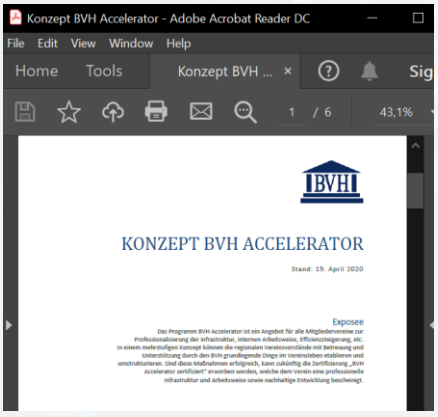

BVH Gründerhilfe & Beitritt neuer Mitgliedsvereine in unser Netzwerk

ZUFin
ZU FINANZGRUPPE E.V.

Börsenclub Bremen

SKYLINE
INVESTMENT CLUB

Finance Club
BONN-RHEIN-SIEG

Chris Syring
BVH Beirat

„Der BVH ermöglichte es mir ein deutschlandweites Netzwerk aufzubauen und ehrenamtliches Engagement mit meinem Interesse für Börsen und Kapitalmärkte zu verbinden."

Europäische Partnervereine für unser Netzwerk

Tilman Löschel
Senior Associate Consulting

„Dieses Jahr konnte ich mehrere nationale Vereinsgründungen begleiten, sowie an der europäischen Initiative des BVHs mitarbeiten. Die Möglichkeiten, die sich eröffnen, wenn viele junge, motivierte Menschen zusammenarbeiten, um ein gemeinsames Ziel zu erreichen und die Diversität, welche im BVH herrscht, wodurch wir viele interessante Themen mit verschiedener Perspektive erarbeiten könne, schätze ich besonders. Der BVH ist eine Familie, die durch Ihre Leidenschaft für den BVH und das Themengebiet verbunden ist, egal ob Ingolstadt oder Shanghai, oder St. Gallen.“

Das BVH-Consulting-Team

„Im BVH bündelt sich die Power der regionalen Mitgliedsvereine auf Bundesebene. Nur so ist es möglich, dass ehrgeizige und spannende Projekte gemeinsam vorangetrieben werden können. Insbesondere in der Consulting Division sind wir ständig im Kontakt mit den Vertretern bereits bestehender, aber auch frisch gegründeter Regionalvereine. Das Arbeitsumfeld schafft also die perfekten Voraussetzungen für den Ausbau des eigenen Netzwerks innerhalb des BVH-Universums. Eine Mitarbeit in unserem gemeinsamen Dachverband kann ich daher nur jedem sowohl in fachlicher als auch persönlicher Hinsicht ans Herz legen!“

André Broders
BVH Beirat

Das BVH-Relations-Team

Leon Busch
Associate
Consulting

„ Durch den BVH hat man die einzigartige Möglichkeit ,sein Netzwerk auszuweiten.
Des Weiteren arbeitet man mit Gleichgesinnten zusammen und darf die verschiedensten Projekte vorantreiben.
Besonders faszinierend finde ich die Team Atmosphäre, denn jeder ist mit Leidenschaft und Herzblut am Werk.
So konnte ich persönlich mehrere nationale Gründungen begleiten und die Finance Konferenz des BVHs mitgestalten.
Das familiäre, professionelle und ambitionierte Umfeld zeichnet den BVH aus und wird diesen weiter aufblühen lassen“

#BVHRELATIONS

Christian Seider

Stellvertretender Vorstandsvorsitzender

Vorstand für Relations
Christian Seider

In den vergangenen 12 Monaten konnte an die Erfolge der vergangenen Jahre angeknüpft werden. Nach Gründung der Division im Jahr 2019, wurden in diesem Jahr die Strukturen weiter gefestigt und gleichzeitig mit agilem Projektmanagement eine dynamische Arbeitskultur gefördert. Trotz der Corona Pandemie und den Einbrüchen der Wirtschaft, wurden wichtige Partner der Finanzbranche gewonnen und Beziehungen zu bestehenden Partnern weiter gefestigt.

Akquise

- Förder-partner
- Bildungs-partner
- Medien-partner
- Zeitungen

Salesforce

- Verwaltung
- Verträge

Betreuung

- Beratung
- Aus-gestaltung
- Verträge
- Konferenz

Mit neuen Partnern wie **Berenberg**, **HDI**, **justTrade**, **PwC** und **S&P Global** werden vor allem die Mitgliedsvereine und dessen Mitglieder nachhaltig profitieren können. Keynotes u.a. von **Morgan Stanley Europe SE CEO Oliver Behrens** bestätigen die Relevanz des BVH und der Regionalvereine.

Einer der wichtigsten Erfolge für die kommenden Jahre ist die Etablierung von Salesforce als zentrales CRM Tool. Damit nutzt der BVH den weltweit erfolgreichsten SaaS-Anbieter und inkorporiert innovative Entwicklungen in der alltäglichen Arbeit im BVH.

Neu gewonnene Partner des BVH e.V.

HDI

pwc

BERENBERG
PARTNERSHIP SINCE 1590

S&P Global

justTRADE
Ein Service der Sutor Bank

2021

Das BVH-Relations-Team

Rebecca Haftstein

*„Meine ehrenamtliche Arbeit beim BVH hat mein Leben auf unterschiedlichste Art und Weise positiv beeinflusst. So hatte ich im Relationsteam die Möglichkeit viel für meine berufliche Zukunft zu lernen und konnte wertvolle Kontakte knüpfen. Die Arbeit beim BVH stärkt vor allem deine Softskills, welche immer wichtiger werden. Durch unser einzigartiges Teamwork konnte das BVH Netzwerk weiter vergrößert werden. Gerade in der aktuellen Zeit ist es unglaublich motivierend gemeinsam Ziele zu erreichen. Ganz nach dem Motto: <Zusammenkommen ist ein Beginn, Zusammenbleiben ein Fortschritt, Zusammenarbeiten führt zum Erfolg.> -**Henry Ford**-“*

Maarten Peschers

„Der BVH und die Division Relations bieten die Möglichkeit sich persönlich einzubringen und gemeinsam einen Mehrwert zu schaffen. Den Kontakt zu den bestehenden Partnern zu pflegen und regelmäßig neue Partner begrüßen zu dürfen ist eine herausfordernde, aber auch dankbare Aufgabe, wenn man das positive Feedback zum BVH liest. Meine bisherige Zeit beim BVH und der Division möchte ich nicht missen!“

Das BVH-Relations-Team

Sebastian Ciornei

„Ich schätze den BVH für das spannende Tätigkeitsfeld und den Austausch mit unterschiedlichsten Persönlichkeiten in ganz Deutschland sehr. Die Vielfältigkeit unserer dynamischen Relations-Divison, welche stets locker, aber dennoch seriös agiert, macht die ehrenamtliche Arbeit zu einem Vergnügen. Getreu unserem Motto „Gemeinsam hoch hinaus!“ stellen wir als Relations-Team die Schnittstelle zwischen dem BVH und diversen Partnern dar und streben danach, die Zufriedenheit unserer Mitglieder und Partner stets zu erhöhen. Ich bin Stolz, ein Teil davon zu sein!“

#BVHEDUCATION

Mathias Elser

Vorstand für Education

Vorstand für Education
Mathias Elser

"Es ist bemerkenswert, was der BVH bereits in seinem Bildungsprogramm anbietet und dies zeigt, was Studenten auch weiterhin leisten können"

Im Vorstandsjahr 2020/2021 wurde das Angebot vieler Vereine weiterhin von offline auf online umgestellt. Dadurch stieg der Andrang auf unsere Webinare und wir erfreuten uns hoher Zuschauerzahlen. Um dem gerecht zu werden, legten wir unseren Fokus auf die Optimierung des bisherigen Angebots und erhöhten die Qualität des Börsenführerscheins, von How-to-Pitch sowie von Sustainable Finance. Neue Referenteninformationen helfen den Mitgliedsvereinen in Zukunft die Vorträge wieder selbst anzubieten und wir freuen uns nach der Impfkampagne wieder mehr offline Events zu sehen.

Mit der Einführung des CFS wurden neue Weiterbildungsformate in der Akademie angeboten. Diese erfreuen sich großer Beliebtheit und werden weiterhin in ihrem Umfang sowie deren Qualität angepasst. Einer großen Nachfrage erfreut sich ebenfalls die nun online absolvierbare BFS-Prüfung.

#BVHCFS

BVH-Basics.
Regionale Angebote. Ein Zertifikat.

BVH CFS
Certified Finance Student

mitglieder.bvh.org

Vorstand für Education
Mathias Elser

Seit März 2020 stehen wir vor einer großen Challenge – der Bewältigung der Corona Pandemie. Trotz der Einschränkungen im präsenten Vereinsleben konnten wir großes dank unserer Digitalisierung erreichen. Die Vorträge rund um den CFS werden weiterhin von uns als Webinare für alle unserer Mitglieder angeboten. Das Börsenführerscheins-Webinar steht weiterhin externen Interessenten offen. Diese können über die Akademie den Test ablegen und für eine kleine Gebühr auch ein Zertifikat erhalten. Ein besonders großer Dank geht an unser Beiratsmitglied Pascal Saugy, der weiterhin das BFS-Webinar durchführt. Für den BFS wurden **3.931 Abschlusstests** über Moodle absolviert, für HTP 392. Diese Zahlen übertrafen unsere Erwartungen und machen die Education Division sehr stolz.

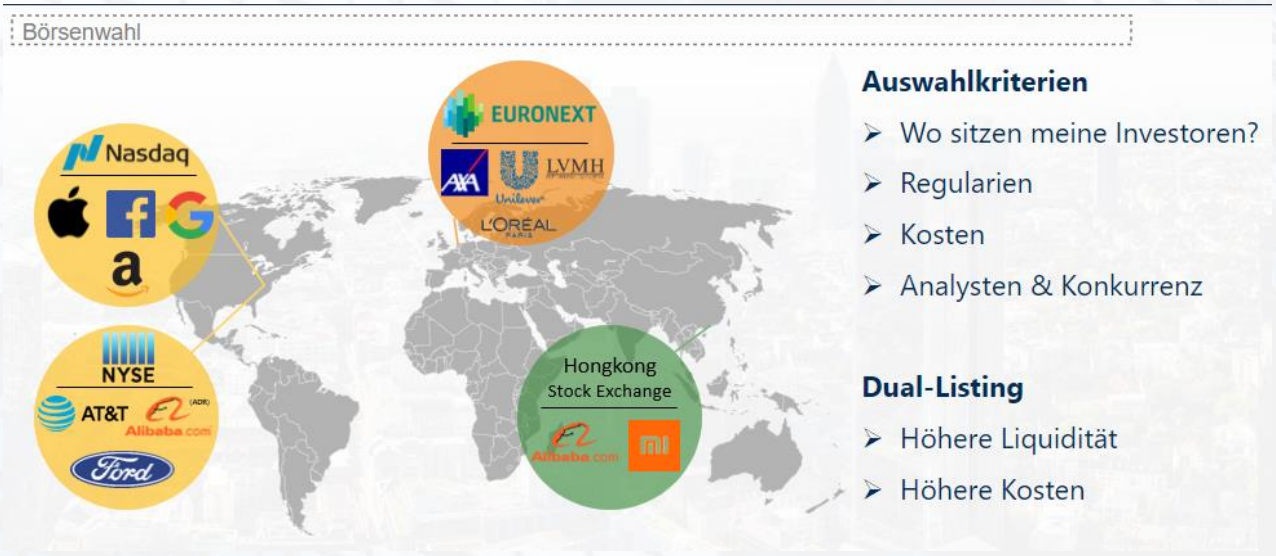

#BVHSPC

Bundesweit. Dein Pitch. Hohe Preisgelder.

BVHI SPC

Stock Pitch Competition

bvh.org/spc

Über 10.000 Euro Preisgelder – Bundesweite BVH Stock Pitch Competition 2021

Trotz Pandemie konnten vier von fünf Vorentscheiden vor Ort stattfinden und einer als digitales Event. Wir haben gesehen, dass durch eine hervorragende Organisation und Infrastruktur in beiden Fällen ein super Event zustande kommen kann. Hier gilt ein besonderer Dank den Vereinen aus Leipzig, Mannheim, Kiel, Bielefeld, Dresden und besonders den Verantwortlichen **Florian Dobeneck, Berkin Varlik, Victor Farahwaran, René Pöhl** und **Jannes Pieper**. Die Sieger der Vorentscheide sind nun bei der Digital Conference Week erneut digital vor den Zuschauern und der Jury angetreten. Einen herzlichen Glückwunsch an den Gewinner aus Dresden, Tim Weber. Im Rahmen der SPC arbeiten jeweils fünf Teams ihre Investmentideen (long und short) für ein bestimmtes Aktieninvestment aus und stellen diese einer Jury aus hochkarätigen Unternehmensvertretern vor.

Neben der reinen Präsentation hat die Jury in einer bis zu 15-minütigen Fragerunde die Gelegenheit, die Investmentidee genauer zu hinterfragen und die Referenten der Teams mit gezielten Fragen aus der Reserve zu locken.

Ebenso zeigt die Zahl von 55 an der Portfolio Challenge teilnehmenden Vereinen, dass wir uns weiterhin in funktionierenden Teams Gedanken über den Finanzmarkt machen können. Jeden Monat schafft es ein Verein eine hervorragende Rendite mit seinem Portfolio zu erzielen. Die Vereine fördern so einen Wettbewerb, der die Intention der finanziellen Weiterbildung vorantreibt.

IBVHI PC
Portfolio Challenge

Alles in Einem bleibt das Jahr 2021 für womöglich jeden von uns unvergesslich – allerdings können wir unglaublich stolz auf dieses Jahr zurückblicken! Wir haben uns alle der ständig wechselnden Situation angenommen, haben umgedacht und umstrukturiert und so gezeigt, dass der BVH mit all seinen Mitgliedsvereinen in herausfordernden Situationen stets nach vorne blickt im Sinne „Gemeinsam hoch hinaus!“.

IBVHI BFS
Börsenführerschein

IBVHI HTP
How-to-Pitch

Das BVH-Education-Team

„Auch wenn man 4.000 gleichzeitige Live-Zuschauer und -Zuhörer im BVH Börsenführerschein Webinar nicht „sehen“ kann, so ist die Spannung und Erwartung der Teilnehmer dennoch spürbar. Wenn im Webinarchat die erste Antwort „Brügge“ aus der Zwischenfragerunde hundertfach erscheint, dann weiß ich, dass die Aufmerksamkeit noch voll vorhanden ist. „Porsche Cayman S, Mann!?“ – Nein, sicher nicht. Ich habe keine WhatsApp Gruppe und fahre auch keinen Porsche Taycan, aber dafür elektrisch. Ein Tesla Model 3, finanziert durch Leerverkäufe auf Tesla. Wie das geht? Erfahrt ihr im BVH Börsenführerschein Teil 2.“

Pascal Saugy
Mitglied des Beirats

Vincent Blatt
Associate Education

„Mit den zusätzlichen Themen Unternehmensbewertung und Networking rundet How-to-Pitch unser Webinarangebot neben dem Börsenführerschein ab. Der Börsenführerschein vermittelt die Grundlagen des Kapitalmarktgeschehens, wie diese Grundlagen in Ergebnissen münden und wie diese präsentiert werden, wird in How-to-Pitch vermittelt.“

#BVHPE

Einzigartige Assetklasse. Hochwertiges Know-how.

BVH PE
Private Equity

akademie.bvh.org

#BVHDIGITALISIERUNGIT

Pascal Dzikus

Vorstand für Digitalisierung & IT

Vorstand Digitalisierung & IT
Pascal Dzikus

Liebe Mitglieder des Dachverbandes,
in den letzten 12 Monaten wurde im gesamten BVH viel erprobt, umgesetzt und weiterentwickelt. Auch in der Divison Digitalisierung & IT haben wir die Impulse aus den letzten Jahren und Monaten aufgegriffen und weiter voran getrieben. Dabei stehen unsere Mitglieder im Fokus, wir wollen die Erfahrungen in den Weiterbildungsformaten, Testsystemen und allen anderen technischen Tools weiter steigern und so den Mitgliedern und Vereinen mit einer Plattform einen großen Mehrwert bieten. Um diese Ziele mit dem notwendigen Engagement umzusetzen braucht es ein tatkräftiges und engagiertes Team.
Dazu zählen neben der notwendigen fachlichen Expertise und Einarbeitungsbereitschaft ein hohes zeitliches Engagement. Hierfür möchte ich mich herzlich bei Benjamin Schuster, für die verlässliche Arbeit und für die Übernahme verschiedenster Themen bedanken. Ebenso ist hier auch noch einmal die zurückliegende Arbeit des aktuellen Vorstandvorsitzenden, der selbst Jahre in der IT des BVH aktiv war und diesen Bereich über zwei Amtszeiten verantwortet hat zu erwähnen, Kai Mandelkow. Er hat viele Grundlagen und die strategische Ausrichtung gelegt, von denen wir aktuell in einer Vielzahl profitieren. Auch die tatkräftige Unterstützung war essential im letzten Jahr.

Vorstand Digitalisierung & IT
Pascal Dzikus

Die im letzten Jahr mit der Umstellung unserer IT Systeme begonnene technische Transformation wurde mit großen Schritten weiter voran getrieben. Dabei spielt sich vieles im Hintergrund ab und wird von den Nutzern nur selten wahrgenommen. Doch diese Umstellung bietet uns langfristig die Möglichkeiten und Freiheiten, um ganz neue Funktionen und Anbindungen umzusetzen. Dabei wurden in der Vergangenheit mit dem Single-Sign-On und der Integration des Marktindikators bereits große Projekte umgesetzt. Im vergangenen Jahr haben wir die Weiterentwicklung weiter getrieben und konnten den Vereinen und Mitgliedern neue Funktionen anbieten. Weiterhin wurden wertvolle Grundlagen für die Erweiterbarkeit und die funktionale Vielfalt des Systems, bei weniger aufwendiger Wartbarkeit, gelegt.
Wir haben zwei neue Zeitschriftenpartner an das bestehende System angebunden, damit haben die Mitglieder Zugriff auf noch mehr Wissen und Nachrichten. Auf der anderen Seite haben wir für die Vorstände der Vereine die Verwaltungsmöglichkeiten im Mitgliederbereich weiter ausgebaut, somit unterstützen wir die Verwaltung der Vereine vor Ort mit den zentralen Plattformen des BVH.

#BVHAKADEMIE

Eine Plattform. Unser gemeinsames Wissen.

BVH Akademie

Gemeinsam hoch hinaus!

akademie.bvh.org

Vorstand Digitalisierung & IT
Pascal Dzikus

Die BVH Akademie bildet die zentrale Anlaufstelle bei den Weiterbildungsangeboten des Certified Finance Student. Dort können die Prüfungen für die verschiedenen Angebote zentral abgelegt werden, ebenso kann die monatliche Stimme zum Marktindikator abgegeben werden. Im letzten Jahr kam zu diesem Angebot die Finance School dazu, in diesem ganzjährigen Weiterbildungsformat können die Nutzer über die Lernplattform auf Unterlagen zu den verschiedensten Themen, als Ergänzung zu den anderen BVH Angeboten, zugreifen.

BVH Akademie
Gemeinsam hoch hinaus!

BVH FS
Finance School

Dazu gehören Themen, wie “Fixed Income”, “Alternative Investments” aber auch neue Themen, wie die “Einführung Machine Learning” oder der “Blockchain & Crypto Currencies” Kurse bieten ein breites Spektrum.

Das Angebot gliedert sich dabei nahtlos in die BVH Umgebung ein, mit den Testmöglichkeiten direkt in der Lernumgebung, über die direkte Übertragung in das CFS Profil und letztendlich mit der Aufnahme in das CFS Transcript, welches den kompletten Verlauf des Lernenden abbildet.
Die Umsetzung dieses Angebotes ist ein gutes Beispiel, wie gut das BVH IT System die Entwicklung und schnelle Umsetzung des digitalen Bildungsangebote unterstützt. Dies soll in Zukunft unter der Einbindung der Regionalvereine weiter ausgebaut werden.

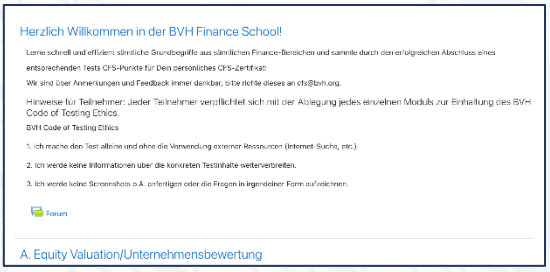

Akademie: Finance School Kurs

Mitgliederbereich: CFS Eintrag nach nach dem erfolgreichen Test

#DCW21

Über 700 Teilnehmer – eine Plattform

BVH Digital Conference Week 2021

bvh.org/konferenz21

Die Digital Conference Week 2020 und 2021 ein voller Erfolg mit einer digitalen Plattform

Die BVH Konferenz war in den letzten zwei Jahren pandemiebedingt in physischer Form nicht möglich, aus diesem Grund wurde bereits 2020 eine digitale Konferenz abgehalten, die Digital Conference Week 2020. Dafür wurde eine digitale Plattform von Grund auf hochgezogen. Dazu zählt der gesamte Ticketverkauf, die Bewerbung zu den Speed-Dates mit den Partnern, das Onlineformat der Networking Lounge und natürlich die Liveübertragungen der jeweiligen Keynotes und das SPC Finale. Diese selbst entwickelte Plattform wurde in diesem Jahr weiter ausgebaut und verfeinert. Neu waren unter anderem das Workshopangebot im Verlauf der Woche und das Gewinnspiel, welches mit attraktiven Gewinnen lockte.
In diesem Jahr wurden dabei über 700 Teilnahmen und über 250 Speed-Datings in Zusammenarbeit mit 30 Partnern abgewickelt. Die zugrundeliegende technische Plattform wurde dabei intern entwickelt und betrieben. Dies zeigt die Leistungsfähigkeit des BVH Teams auch auf technischer Seite.

Das BVH-IT-Team

Besonders im Rahmen der weltweiten Corona Pandemie zeigte (und zeigt) sich, dass der Bundesverband mit der eingeleiteten digitalen Transformation auf dem richtigen Weg ist. In den vergangenen 12 Monaten haben wir die Transformation mit großen Schritten weiter gefördert. Die Erfolge und technischen Entwicklungen des letzten Jahres bilden ein sehr gute Grundlage für die kommenden Jahre. Für unsere Mitglieder und Vereine wollen wir das Angebot weiter ausbauen und verbessern.

Die Stimmen des BVH_IT-Teams

„Die gemeinsame Arbeit im BVH IT Team bietet zahlreiche Möglichkeiten um immer wieder über sich hinauszuwachsen: Ganz egal ob das Programmieren neuer Tools oder globale Systemumstellungen – Die Arbeit wird nie langweilig und mach darüber hinaus noch großen Spaß“

Ehemaliger Vorstand für IT

Das BVH-IT-Team

Benjamin Schuster
Ehm. Senior Associate

„In den letzten 1,5 Jahren durfte ich Teil der IT-Division des BVH sein. In dieser Zeit konnte ich nicht nur in der Umsetzung von Projekten wie dem kompletten Neuaufbau der Website und ihrer laufenden Content-Pflege, der Datenbank-Überarbeitung und der Aufnahme mehrere neuen Zeitschriften-Partner und die dafür nötige Arbeit hinter den Kulissen mitwirken, sondern hatte auch das Vergnügen mit einer ganzen Reihe von hoch motivierten und fachlich versierten Studierenden und Young Professionals zusammenarbeiten und gemeinsam Meilensteine erreichen. Durch die dezentrale und vollkommen digitale Struktur des BVHs war es uns von Stunde null der Corona-Pandemie möglich, weiterhin unsere Ziele im Blick zu behalten und fokussiert darauf hin zu arbeiten. So etwa, dass man auch ohne bereits vorhandene einschlägige Fachkenntnisse schnell und effektiv in die Projektarbeit einsteigen kann, soweit das Engagement stimmt! Das ich im Zuge dessen auch in der Lage war interessante Kontakte zu knüpfen und Freunde zu finden, macht diesen Umstand umso besser. Nicht zuletzt auch der Übergang in das „richtige" Berufsleben und der interne Wechsel in den BVHpro waren reibungslos möglich. In diesem Sinne: Danke für alles!"

#BVHMARKETING&PR

Alina Kretschmer

Vorstand für Marketing & PR

Vorstand für Marketing & Public Relations
Alina Kretschmer

Im vergangenen Jahr hat sich auch in der Marketing-Division einiges getan. Im bereits eingespielten Team des Vorjahres, aber auch mit neuen Gesichtern in der Division wurden zum Beginn des Jahres Ziele definiert und die Verantwortlichkeiten innerhalb des Teams aufgeteilt. Wöchentliche Divisionscalls haben die gesamte Division immer auf dem aktuellsten Stand gehalten.

Durchgehend wurden sowohl für Instagram als auch für LinkedIn Kampagnen erstellt, die zu den verschiedensten Themen informiert und alle Follower auf den neuesten Stand gebracht haben. Die Reichweite konnte auf allen Kanälen erhöht werden.

Vorstand für Marketing & Public Relations
Alina Kretschmer

Zum ersten Mal seit 2018 wurde in diesem Jahr wieder ein Image-Video aufgenommen und veröffentlicht. Wir hoffen, dass sich auch alle Mitgliedsvereine mit dem Video identifizieren können und dieses für die eigene Reichweite nutzen. Die Zusammenarbeit mit den Mitgliedsvereinen wurde ebenfalls weiter ausgebaut. So dient die Whatsapp-Gruppe für Marketing-Ansprechpartner nicht zum Informieren seitens BVH, sondern auch zum Austausch der Marketing-Verantwortlichen untereinander, um z. B. eigene Events mit einem bundesweiten Verteilerteilen zu können.

Der im vergangenen Jahr gestartete Podcast hat in diesem Jahr einen Rebrand erhalten. Fabian hatte sowohl Alumni als auch Externe zu den verschiedensten Themen zu Gast. Der Podcast ist auf YouTube, Spotify und weiteren Podcast-Plattformen verfügbar.
Während verschiedenen Events konnten sich in diesem Jahr sowohl die BVH-Mitarbeiter als auch Strategie-Event-Teilnehmer über verschiedene Merchandise-Artikel, wie Tassen, T-Shirts, Jacken oder Kugelschreiber freuen.

Das BVH-Marketing-PR-Team

Anna-Lena Grotzki
Senior Associate Marketing

„Die Arbeit im BVH bietet einem sehr viele Möglichkeit sich selbst weiterzuentwickeln und mit motivierten Menschen aus ganz Deutschland zusammenzuarbeiten. Ich bin sehr dankbar ein Teil der BVH Family zu sein! Ein großer Dank geht auch an Alina, für die tolle Zusammenarbeit. #gemeinsamhochhinaus."

„Das Jahr hat wieder viele spannende Erfahrungen mit sich gebracht. Durch die vielen gemeisterten Projekte konnte wieder viel gelernt werden. Zudem wuchs das Netzwerk wieder um neue interessante Gesichter. Danke für die tolle Zeit und auf eine erfolgreiche Zukunft - getreu unserem Motto "Gemeinsam hoch hinaus".

Sebastian Ruppert
Senior Associate Marketing

Das BVH-Marketing-PR-Team

Fabian Hildebrandt
Senior Associate Marketing

„Die Zeit im BVH war sehr lehrreich für mich. Der BVH ist wie ein kleines Fintech und vereint hochmotivierte und vielseitige junge Leute aus verschiedenen Branchen. In zwei spannenden Jahren konnte ich in unterschiedlichen Projekten die Facetten von Marketing und Public Relations kennenlernen und dort viele Erfahrungen sammeln. Die Arbeit und der Austausch im Team hat mir dabei immer sehr Spaß gemacht."

Vorstand für Marketing & Public Relations
Alina Kretschmer

Ich möchte mich bei meinem gesamten Team, insbesondere Fabi, Anna-Lena und Sebastian bedanken, die über zwei Jahre fester Bestandteil des Marketing-Teams waren, und ohne die die Division niemals das hätte erreichen können, was wir gemeinsam auf die Beine gestellt haben. Danke!

Sebastian Ruppert
Senior Associate Marketing

Anna-Lena Grotzki
Senior Associate Marketing

Fabian Hildebrandt
Senior Associate Marketing

#BVHOPERATIONS

Yannick Heibrok

Vorstand für Operations

Vorstand für Operations
Yannick Heibrok

Das Jahr 2021 stand insgesamt erneut im Zeichen der Pandemie. Waren wir zu Jahresbeginn noch zuversichtlich die diesjährige Konferenz wieder in der gewohnten physischen Form veranstalten zu können, so mussten wir später leider einsehen, dass die derzeitige Planungsunsicherheit zu hohe gesundheitliche und finanzielle Risiken mit sich bringt, um ein Event mit hunderten Teilnehmerinnen und Teilnehmer verantwortungsvoll zu organisieren.

Die Situation im Sommer und Herbst ermöglichte es uns jedoch, „kleinere" Veranstaltungen wie das BVH Strategie-Event in Kaiserlautern, das BVH Social Event in Frankfurt und die Zusammenkunft in Wiesbaden wieder in Präsenz stattfinden zu lassen. Die Freude und Erleichterung, endlich wieder Leute treffen und neue Kontakte knüpfen zu können, war bei allen Beteiligten spürbar.

Neben der Vielzahl an physischen und digitalen Events konnten wir in diesem Jahr das Projekt BFS@school erfolgreich abschließen und für die weitere Verwendung an die Division Education übergeben. Außerdem fanden zahlreiche Veranstaltungen des Formats BVH Connect statt – vereinzelt auch in Präsenz. Mit dem BVH Executive Day konnten wir zudem ein neues Angebot speziell für Regionalvorstände etablieren.

BVH Digital Conference Week 2021

- ✓ Größte studentische Finanzkonferenz Europas
- ✓ Über 700 Teilnehmende
- ✓ Über 30 Konferenzpartner
- ✓ Über 250 vergebene Business Speed-Dating Plätze
- ✓ CFS-Punkte für die Teilnahme an Keynotes
- ✓ Unzählige Networking-Möglichkeiten trotz Corona

BVH Strategie-Event 2021 Kaiserslautern

GEMEINSAM
HOCH HINAUS

Wir freuen uns auf ein erfolgreiches BVH Strategie-Event 2021 in Kaiserslautern zurückblicken zu können, das in diesem Jahr erstmals wieder in physischer Form stattfinden konnte.
Neben spannenden Workshops aus den Bereichen Marketing, IT, Events und Kommunikation stand nach vielen Monaten ohne persönlichen Kontakt zu anderen Vereinen der allgemeine Austausch und das Kennenlernen neuer Gesichter im Vordergrund.
Wir bedanken uns bei allen Teilnehmerinnen und Teilnehmern der über 20 vertretenen Vereine, ganz besonders bei unserem Gastgeber Aktienfieber e.V.

BVH Zusammenkünfte & Vorstandstreffen

Anfang Oktober fand unsere erste physische Zusammenkunft in 2021 mit vielen neuen Gesichtern statt. Thematischer Schwerpunkt waren die Vorbereitung der Digital Conference Week 2021 und der divisionsübergreifende Austausch.

BVH Connect

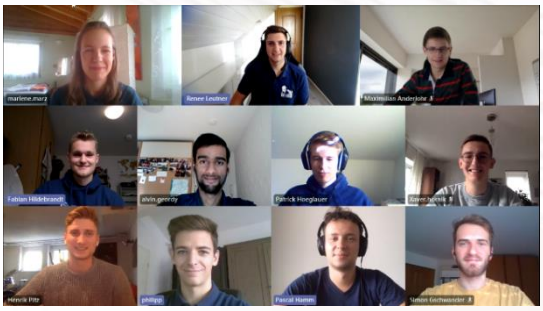

BVH Connect soll die regionalen Vereine schon bereits im Kleinen motivieren, sich auszutauschen, voneinander zu lernen und sich zu vernetzen. Eins der Hauptziele des BVH ist es, ein Netzwerk für finanzbegeisterte Studenten zu schaffen. Connects können sowohl vor Ort als auch digital stattfinden.

„Letztes Jahr war für alle Mitarbeiter des BVH herausfordernd, wenngleich auch aufregend. Man war gezwungen neue Wege zu gehen und kreative Lösungen zu schaffen. Obgleich das im Zusammenhang mit BVH Connect hinsichtlich digitaler Connects erfolgreich gelungen ist, beispielsweise zwischen der „IG Börse Dresden“ und dem „Akademischer Börsenkreis, Universität Halle“, freuen wir uns persönlich schon auf kommende Konferenzen, Zusammenkünfte, Social Events und Connects, die in Zukunft auch vor Ort stattfinden können.

Henrik Pitz
Senior Associate Events

Julian Michler
Associate Events

Börsenführerschein@school

Leider kommt das Thema Börse und Funktionsweise des Kapitalmarkts in der Schulbildung häufig viel zu kurz. Aus diesem Grund hat sich der BVH zum Ziel gesetzt, diese Wissenslücke zu schließen und den Oberstufenschülern mit dem Börsenführerschein@school auf einfache aber fundierte Art und Weise Kapitalmarktwissen zu vermitteln. Der BFS@school besteht aus insgesamt drei verschiedenen Modulen in denen die Grundlagen und Anfänge des Kapitalmarkts vermittelt werden. Die interaktiven Module können über die bestehende Infrastruktur der BVH Akademie digital absolviert werden. Besonders stolz macht es uns, dass nicht nur Studierende, sondern auch Schüler gemeinsam mit uns an der Realisierung dieses Projekts arbeiten.

„Der BVH beschäftigt sich mit der Weiterentwicklung bestehender und der Implementierung neuer Formate. Ich persönlich konnte ebenfalls einige Projekte leiten und in anderen mitwirken. Aufgrund unserer starken Zusammenarbeit ist es uns gelungen, diese zu großem Erfolg zu führen. Ich bin sehr froh ein Teil des BVH´s zu sein, da ich von Beginn an sehr viel Vertrauen und Verantwortung übertragen bekommen habe.“

Prabhjot Singh
Vorstand Operations
12/2020 – 07/2021

BVH Social Events

Unsere Social Events erfüllen den Zweck, sich auch abseits der täglichen Arbeit innerhalb des BVH besser kennenzulernen. Hier steht vor allen Dingen der Spaß und die gemeinsame Freizeitgestaltung im Fokus.

In diesem Jahr ging es für uns gemeinsam nach Frankfurt. Das verlängerte Woche war geprägt von Paintball und dem ein oder anderen Kneipenbesuch.

#BVHFINANCE&LEGAL

Ann-Sophie Getto

Vorstand für Finance & Legal

Head of Finance
Ann-Sophie Getto

Im Geschäftsjahr 2021 wurde die sehr professionelle, effiziente Buchführung und die vorausschauende Budgetplanung der vergangenen Jahre als eines der wichtigsten Aufgaben des Vorstands für Finanzen fortgeführt. Wichtig war eine weitere Automatisierung von Routinetätigkeiten insbesondere bei dem zentralen Prozess der Buchführung, was zu einer großen Effizienzsteigerung geführt hat.

Salesforce unterstützt uns zurzeit bei der Rechnungsstellung für Sponsoring. Zukünftig möchten wir das CRM-Tool auch in weiteren Bereichen für die Rechnungserstellung, wie für die Mitglieds- und Zeitschriftenbeiträge und einem Dashboard über die aktuelle Liquidität implementieren.

Das BVH-Finance-Team

Tim Dickmeis
Associate Finance

„Der BVH ist für mich eine Zusammenkunft von Studierenden, die alle die gleiche Leidenschaft zu Finanzen verbindet. Man lernt immer wieder neue Personen kennen und kann sich so ein langfristiges berufliches Netzwerk aufbauen aus dem nicht selten auch Freundschaften hervorgehen. Darüber hinaus stößt man immer wieder vor Herausforderungen, die einen dazu auffordern, über sich hinauszuwachsen. Des Weiteren kann man den Dachverband durch das Einbringen eigener Ideen ständig weiterentwickeln."

"Ich bin noch recht neu beim BVH, dennoch werde ich in Zukunft meine bisher gelernten Fähig-keiten einbringen können. Durch die gemeinnützige Arbeit erhoffe ich mir selber viel an Wissen und Praxis mitzunehmen, sowie sich mit neuen Kontakten zu ver-netzen. Ich freue mich, mich in kommende Projekte einzubringen und bin gespannt was kommt."

Anton Reuter
Associate Finance

Das BVH-Finance-Team

Tjard Marx
Associate Finance

Seit Anfang Januar 2022 bin ich aktiver Bestandteil der Division Finance & Legal. Ich bin zum BVH gegangen, da mich das Bildungsangebot des Certified Finance Student selber begeistert hat und ich einen Blick „hinter die Kulissen“ erhalten wollte. Genau diese Möglichkeit bietet der BVH und schafft dazu eine angenehme Arbeitsatmosphäre, in der auch auf eigene Prioritäten, bspw. Klausurenphasen, Rücksicht genommen wird. Durch die zweiwöchentlich stattfindenden „Division-Calls“ bleibt man immer auf dem aktuellen Stand und kann sich gegenseitig über Fortschritte austauschen, wodurch die anstehenden Projekte zielführend bearbeitet werden. Ich fühle mich trotz meiner kurzen Zeit bereits sehr wohl im BVH und bin glücklich mich neben dem Studium aktiv zu engagieren zu können.

Head of Legal
Ann-Sophie Getto

Im Bereich Legal konnten wir, einen Datenschutzbeauftragten ernennen. Die Firma DataGuard unterstützt und berät uns, damit wir auch zukünftig beim Datenschutz und der DSGVO auf höchste Standards setzen können.

DataGuard

Weitere Projekte im Bereich Legal:

1. Erstellung eines Fact Sheets „Fragen zum Datenschutz und DSGVO der regionalen Vereinen“

2. Erstellung eines Fact Sheets und Leitfaden „Vereinbarung der Logonutzung“

3. Erstellung eines Fact Sheets „Verwendung urheberrechtlich geschützter Inhalte auf Social Media“

Das BVH-Legal-Team

Jacqueline Gehring
Associate Legal

„Die Arbeit im BVH macht mir viel Spaß, da ich mein Wissen aus dem Studium anwenden kann und dabei Kontakte mit Gleichgesinnten aus vielen unterschiedlichen Hochschulen knüpfen kann. Zudem profitiert man von unterschiedlichen Weiterbildungsangeboten, die ich gerne nutze.“

#BVHHUMANRESOURCES

Head of Human Resources
Jelena Jukic

Head of Human Resources
Jelena Jukic

In diesem erneut herausforderndem Jahr 2021 konnten wir trotz der anhaltenden Pandemie unsere Divisionsziele sehr gut umsetzen.
Seien es Recruiting Kampagnen oder laufende Division Aktivitäten, wie beispielsweise das On- und Offboarding, wir konnten in diesem Jahr jede Division mit wertvollen Mitarbeitern bereichern und erweitern. Außerdem konnten wir durch unser Buddy-Programm, das in diesem Jahr ins Leben gerufen wurde, den internen Zusammenhalt und das Kennenlernen der Mitarbeiter divisionsübergreifend stärken. Zu diesem Projekt erreichten uns ausschließlich positive Rückmeldungen.
In diesem Jahr wurden ebenso so viele Zwischenzeugnisse wie bislang noch nie erstellt. Daraus hat sich ebenso das Gefühl herauskristallisiert, dass unsere Mitarbeiter stolz darauf sind, ein Teil des BVHs sein zu dürfen.
An dieser Stelle möchte ich die Gelegenheit nutzen, um meinem Team, bestehend aus Marieke Uhlemann, William Keltner und neuerdings auch Erich Forst für ihre großartige Unterstützung zu danken! Mit euch gelang die Aufgabenverteilung sehr unkompliziert und eure Mithilfe war für den BVH ungemein wertvoll! Ich hoffe auf noch viele gemeinsame Projekte in der Zukunft!

Recruiting über das gesamte Jahr

Meine drei Mitarbeiter haben mir beim Onboarding- und Offboarding Prozess assistiert, sowie bei laufenden Recruiting-Aktivitäten. Hierfür wurde im April und Oktober jeweils ein Engagieren Event remote durchgeführt.

Ebenso wurde mit einer erneut durchgeführten Mitarbeiter Zufriedenheitsumfrage herausgefunden, dass der Wunsch nach persönlicher und fachlicher Weiterbildung der Mitarbeiter sehr groß ist. Seitdem setzen wir in unserer Division alles daran, die Mitarbeiterförderung zu steigern.
Aktuell wird durch laufende Gespräche auch in Betracht gezogen, bei uns als Student sein Pflichtpraktikum in der Division IT & Digitalization absolvieren zu können. So bieten wir eine Verbindung von studentischem Ehrenamt und Unternehmertum.

Mitarbeitersteigerung von über 100% im Vergleich zum Vorjahr

In diesem Jahr konnten wir erneut zahlreiche Mitarbeiter für den BVH gewinnen können, die uns seitdem tatkräftig unterstützen. Allein in unserer HR-Division konnten wir in diesem Jahr die Mitarbeiterquote um genau 100% steigern!

Meine Mitarbeiter und ich haben uns in den wöchentlichen Divisioncalls um einen schnelleren Onboarding- und Offboarding Prozess bemüht. Hierfür haben wir unsere Datenbank für eine bessere Übersicht erweitert. Anfallende Bewerbungen wurden zeitnah bearbeitet und Interviews wurden regelmäßig vereinbart und sehr gerne durchgeführt.

Das BVH-Associates-Programm

Um unsere Mitarbeiter im BVH am besten "on-the-job" anzulernen, sind wir auch in diesem Jahr unserem bereits aufgestellten Konzept treu geblieben, nach welchem wir uns in vollster Überzeugung richten.

Die Erfahrung hat gezeigt, dass dieses Programm eine hohe Qualität für zukünftige BVH-Vorstände aufweist.

Falls Associates nicht die Vorstandsposition einnehmen möchten, können sie auch Associates bleiben. So kann eine langfristige hohe Kompetenz und viel wichtiges Know-how im BVH aufgebaut, gebündelt und erhalten werden.

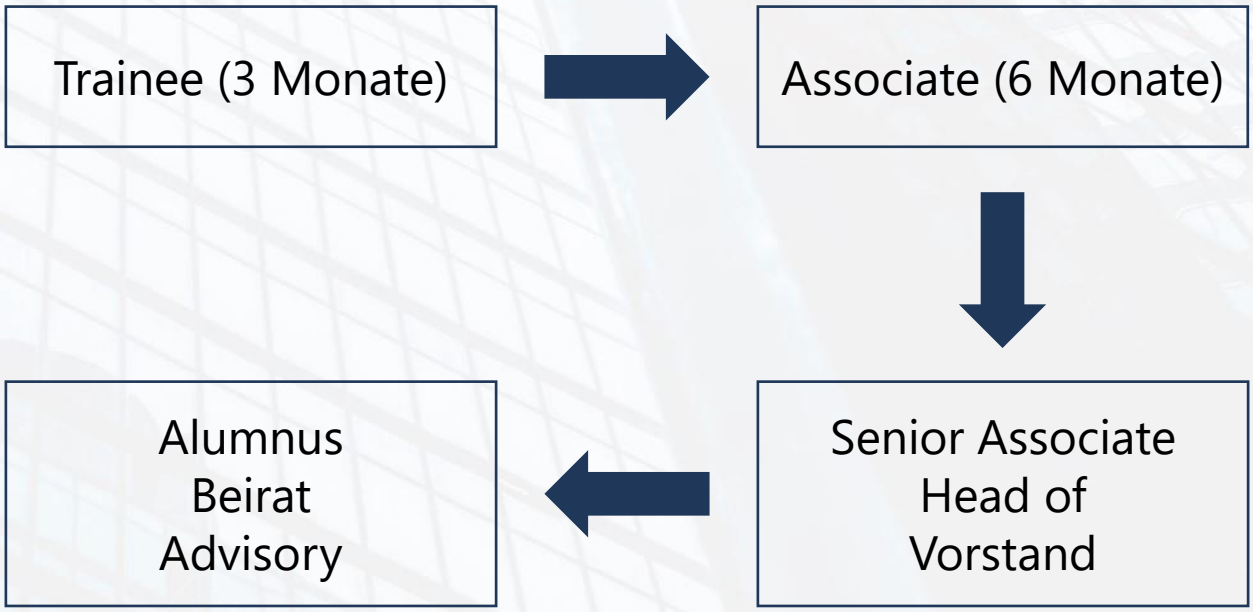

Head of Human Resources

Jelena Jukic
Head of Human Resources

„Ich bin total froh darüber, im BVH engagiert sein zu dürfen. Es gibt immer interessante Projekte, an denen man mitwirken und eigene Ideen einbringen kann. Der BVH leistet total sinnvolle Arbeit und jeden Tag aufs Neue etwas Tolles auf die Beine stellen zu dürfen, bereitet mir auch nach anderthalb Jahren Engagement sehr große Freude. Besonders durch die digitale und physische Zusammenarbeit mit den Kollegen, kann man sein Netzwerk super gut erweitern und sich selbst auch weiterentwickeln, ob fachlich oder persönlich.“

Das BVH-HR-Team

„Ich schätze es sehr beim BVH die Möglichkeit zu haben, mich immer neuen Herausforderungen zu stellen und dabei die Entwicklung eines Bundesverbands dieser Größe aktiv mitzugestalten. Die damit verbundene Zusammenarbeit mit motivierten und talentierten Studierenden ist sowohl höchst spannend, als auch lehrreich. Der Pool an Wissen und Kreativität lässt den BVH weiter wachsen und schafft ganz nebenbei Freundschaften und tolle Erlebnisse. Ich freue mich, auch in Zukunft Teil dieses tollen Teams zu sein und blicke gespannt auf die nächsten Schritte.

William Keltner
Associate Human Resources

„Der BVH ermöglicht es, dass man sich als Student ausprobieren und mit einem großen Netzwerk kooperieren kann. Ich persönlich empfinde dies als Chance, mich in diesem Rahmen für meinen weiteren Weg zu qualifizieren."

Marieke Uhlemann
Associate Human Resources

#BVHPRO

Kontakte herstellen.
Beziehungen pflegen.
Gemeinsam mehr erreichen – ein Leben lang

BVHPro

BVHPro
Die Alumniorganisation für alle Mitglieder

André Bluhm
BVH-Alumnus und ehemaliger Vorstandsvorsitzender

Martina Schuster
BVH-Alumna und ehemalige Vorstandsvorsitzende

*„Wir konnten dieses Jahr den Aufbau von BVHPro begleiten und freuen uns, dass wir nun eine Plattform geschaffen haben, die uns BVH´ler auch nach der Studienzeit verbinden wird. Wir schätzen den BVH als die Kaderschmiede für finanzinteressierte Studierende, die mehr aus sich und aus ihrer Studienzeit machen wollen! Durch den BVH entwickelt sich während der Studienzeit ein Netzwerk von unschätzbarem Wert und durch den BVHPro wird es nun einfach möglich dieses Netzwerk *ortsunabhängig ein Leben lang zu pflegen und zu erweitern*. Uns treibt unser Moto an: GEMEINSAM HOCH HINAUS!“*

BVHPro

BVHPro ist die professionell ausgerichtete Alumni Organisation, die das riesige Netzwerk des BVH auch nach der aktiven Studentenzeit im Mitgliedsverein und Dachverband bündelt, zusammenhält und erweitert. BVHPro verfolgt das Ziel: *„Kontakte herzustellen, Beziehungen zu pflegen, um gemeinsam mehr zu erreichen – ein Leben lang."*

Leon Grothmann
Mitglied des Beirats

„Gerade die Corona Pandemie zeigt uns, wie wichtig lebenslange Verbindungen sind. 2020 steht für mich daher im Zeichen des BVHPro - der neuen Alumni Organisation des BVH."

#BVHPC

Bundesweit. Euer Team. Eine Challenge.

BVHI PC
Portfolio Challenge

bvh.org/portfolio-challenge

Portfolio Challenge – Herzlichen Glückwunsch an die Vereine in diesem Jahr!

Monatssieger Dezember 2020

Akademischer Börsenverein Zwickau e.V.

Die offizielle BVH Portfolio Challenge

Monatssieger Januar 2021

INVESTMENT CLUB REGENSBURG e.V.

Die offizielle BVH Portfolio Challenge

Monatssieger Februar 2021

AKADEMISCHER BÖRSENVEREIN GREIFSWALD · UNIVERSITÄT GREIFSWALD

Die offizielle BVH Portfolio Challenge

Monatssieger März 2021

Studentischer Börsenverein Hannover e.V.

Die offizielle BVH Portfolio Challenge

Portfolio Challenge – Herzlichen Glückwunsch an die Vereine in diesem Jahr!

Monatssieger April 2021

Akademischer Börsenkreis Universität Halle e.V.
Est. 1993

IBVH
Die offizielle BVH Portfolio Challenge

Monatssieger Juni 2021

Akademischer Börsenkreis Universität Halle e.V.
Est. 1993

IBVH
Die offizielle BVH Portfolio Challenge

Fundamental Preis 2020/21

Akademischer Börsenverein Zwickau e.V.

IBVH
Die offizielle BVH Portfolio Challenge

Performance Preis 2020/21

Börsenverein Mannheim DHBW

IBVH
Die offizielle BVH Portfolio Challenge

Portfolio Challenge – Herzlichen Glückwunsch an die Vereine in diesem Jahr!

Monatssieger Juli 2021

Akademischer Börsenverein Greifswald – Universität Greifswald

IBVH Die offizielle BVH Portfolio Challenge

Monatssieger August 2021

FINANZCLUBMARBURG

IBVH Die offizielle BVH Portfolio Challenge

IBVH PC Portfolio Challenge

20 18 BUSINESS AND FINANCE CLUB KIEL e.V.

Monatssieger September 2021

IBVH PC Portfolio Challenge

Börseninitiative Saar e.V. – Studenten der Universität des Saarlandes

Monatssieger Oktober 2021

Portfolio Challenge – Herzlichen Glückwunsch an die Vereine in diesem Jahr!

Fundamental Preis 2021

Börseninitiative Saar e.V.
Studenten der Universität des Saarlandes

IBVH
Die offizielle BVH Portfolio Challenge

Performance Preis 2021

AKADEMISCHER BÖRSENVEREIN LEIPZIG

IBVH
Die offizielle BVH Portfolio Challenge

Einblicke in die Portfolio Challenge des Akademischen Börsenverein Zwickau e.V.

Wie habt ihr die Portfolio Challenge in eurem Verein strukturiert?

Unser Portfolio Manager ist unserer Beiratsmitglied Heiko Zeh. Wir treffen uns mindestens einmal im Monat und sprechen über Investitionen, die wir selbst interessant finden. Jeder kann seine Vorschläge anbringen.

Wie diskutiert ihr über euer Portfolio?

Wir treffen uns über Skype. Dabei wirken alle aktiven Mitglieder mit und wir bewerten den Vorschlag anhand des Charts. Jedes Mitglied hat seine eigenen Vorlieben und bringt diese mit ein, ob Penny-Stock, Einzelaktien oder Kryptowährungen, ist alles dabei.

Habt ihr eine gewisse Strategie oder arbeitet ihr aus dem Bauchgefühl heraus?

Wir verfolgen immer eine Strategie und investieren nie aus dem Bauch heraus. Unsere Strategie hatte sich diesen Monat jedoch etwas verändert, wir hatten Einzelaktien verkauft, die uns gute Gewinne eingefahren hatten und in der nächsten Zeit voraussichtlich nicht großartig steigen werden. Zum Beispiel haben wir unsere Fonds verkauft, die wir schon ein Stück gehalten haben. Dafür haben wir dann performancestarke Werte gekauft, aber vor allem Kryptowährungen, was uns von unserem Experten im Verein geraten wurde. Außerdem versuchen wir immer ca. 10% unseres Kapitals als Cash liegen zu lassen, um schnell auf kurzzeitige Trends reagieren zu können.

Akademischer Börsenverein Zwickau e.V.

Einblicke in die Portfolio Challenge des Investment Club Regensburg e.V.

Wie habt ihr die Portfolio Challenge in eurem Verein strukturiert?

Es gibt ein Portfolio-Team, welches in einzelne Gruppen aufgeteilt ist. Diese Gruppen treffen sich wöchentlich und monatlich in einer großen Runde.

Wie diskutiert ihr über euer Portfolio?

Ganz offen in den Gruppen mit Einbezug aktueller Meldungen, ggf. auch Pitches.

Wie viel Zeit verbringt ihr mit der Portfolio Challenge?

Die wöchentlichen Treffen sind ca. eine Stunde und die monatlichen sind open-end.

Habt ihr eine bestimmte Strategie oder arbeitet ihr aus dem Bauchgefühl heraus?

Gerne nutzen wir aktuelle Meldungen und Value-Investing Ansätze, sonst auch Charts und klar auch mal aus dem Bauchgefühl heraus.

Einblicke in die Portfolio Challenge des Akademischen Börsenvereins Greifswald

Nach dem sehr volatilen Jahr 2020 und einer kurzen Verschnaufpause, steigt das aktive Traden sowie die Portfolio Challenge wieder in unserer Priorität und wir freuen uns, den Monatssieg im Februar nach Greifswald zu holen.

Mithilfe der gesammelten Erfahrungen aus dem letzten Jahr, ließen wir den Trades mit weit gesetzten Stop Loss Orders mehr Spielraum, nutzen defensivere Hebel und realisierten erste Gewinne im Forexbereich. Wir sind risikoaverser geworden, betreiben eine regelmäßige Fehleranalyse und untersuchen fehlgeschlagene Trades auf ihre systematischen Gemeinsamkeiten.

Neben der permanenten Entwicklung unserer Charttechnik, arbeiten wir weiterhin an einem individualisierten News Sentiment und können im Bereich Fundamentals auf die Unterstützung und die Erfahrungswerte von Professor Mazzoni an unserem Lehrstuhl zurückgreifen.

Unser Tradingteam investiert, aktuell bedingt durch die Prüfungszeit, eine Stunde am Tag in das Setzen der Trades, arbeitet größtenteils autonom und stimmt sich lediglich bei auffälligen Marktbewegungen kurzfristig ab.

Wir freuen uns auf die kommenden Monate, fiebern dem Ende der Prüfungszeit entgegen und wünschen allen mitstreitenden Vereinen eine stets gute Rendite.

Einblicke in die Portfolio Challenge des Akademischen Börsenvereins Greifswald

Die Performance wächst mit der Lernkurve – Dies hat sich auch wieder im Monat Juli der Portfolio Challenge bestätigt. Wir als Akademischer Börsenverein Greifswald konnten den Monatssieg mit einer Performance i.H.v. 10,75% und einem RoMaD i.H.v. 3,19 nach Hause holen. Unser Investmentteam nimmt von Anfang an, an der BVH Portfolio Challenge teil. Diese Challenge ist für uns als Verein nicht nur motivierend sondern bietet eine tolle Möglichkeit unsere Investment- u. Trading-Strategien zu testen und im Wettbewerb mit den anderen Börsenvereinen zu erproben. Unser Investmentteam unter der Leitung von Johann David Bekker hat sich, auch dank der Portfolio Challenge, weiter ausdifferenziert und spezialisiert. Mittlerweile haben wir ein eigenes Ressort für das Trading, die Finanzanalyse, Aktienbewertung und einen Female Investment Club. Das Portfolio des ABV-Greifswald wird durch die Ressorts von Markus Kräft und Johann David Bekker betreut. Der inhaltliche Austausch über alle Ressorts hinweg mit ihren jeweiligen Spezialisierungen ist hierbei enorm wertvoll. Das hervorragende akademische Fundament verdanke wir hierbei der sehr guten universitären Ausbildung am Lehrstuhl von Professor Thomas Mazzoni. All diese Faktoren zusammen führen in unserem Verein zu einem regen fachlichen Diskurs und ermöglicht uns die kontinuierlichen Erfolge. Wir danken dem BVH für die gute Zusammenarbeit und Unterstützung.

Einblicke in die Portfolio Challenge des Studentischen Börsenverein Hannover e.V.

Der Studentische Börsenverein Hannover e.V. führt ein Vereinswikifolio unter der Adresse https://www.wikifolio.com/de/de/p/sbvh das kurz- bis langfristig in Aktien investiert.

Die Steuerung des Wikifolios übernimmt bei uns ein Anlageausschuss, der sich sowohl aus Vorstandsmitgliedern als auch aus sonstigen Mitgliedern zusammensetzt, die sich auch außerhalb des Vereinslebens mit der Kapitalanlage in Aktien befassen. Die tatsächliche Ausführung der Transaktionen im Wikifolio obliegt dabei nur einem Administrator. Der Anlageausschuss tagt in der Regel im Anschluss an Vorstandssitzungen, wobei zuerst der allgemeine Stand des Wikifolios analysiert wird und die Teilnehmer danach neue Transaktionsideen einbringen, seien es Käufe, Verkäufe, Auf- oder Abstockungen. Da sich nicht alle Teilnehmer schon im Vorfeld mit der gleichen Intensität mit den eingebrachten Transaktionsideen auseinandergesetzt haben, hängen wir die Messlatte für Entscheidungen bewusst nicht extrem hoch, sondern vertrauen dabei auf die Expertise des einbringenden Teilnehmers, der im Regelfall bereits ein Wikifolio unter eigener Regie führt: https://sbvh.de/wikifolios/

Die verabschiedeten Transaktionen werden am nächsten Tag vom Administrator ausgeführt und sowohl im Wikifolio als auch in einer Gruppendiskussion des Anlageausschusses protokolliert. Sollte ein Teilnehmer zwischen den Sitzungen zu dem Entschluss kommen, dass eine Position kuzfristig komplett verkauft oder auch nur abgestockt werden sollte, kann er dies über die Gruppendiskussion mitteilen und bei allgemeiner Zustimmung wird die Transaktion so schnell wie möglich vom Administrator ausgeführt. Als Zusammensetzung des Wikifolios werden zehn Positionen mit jeweils zehn Prozent Gewichtung angestrebt. Eine Adjustierung der tatsächlichen an die angestrebte Zusammensetzung erfolgt dabei nicht regelmäßig und schematisch, sondern ergänzend zu den aus Transaktionsideen entstandenen Transaktionen.

Studentischer Börsenverein Hannover e.V.

Einblicke in die Portfolio Challenge des Akademischen Börsenkreises Halle e.V.

Wie habt ihr die Portfolio Challenge in eurem Verein strukturiert?

Jedes Mitglied darf zu unseren zweiwöchentlich stattfindenden Stammtischen Unternehmen für das Wikifolio vorstellen, die er/sie besonders spannend findet und seiner/ihrer Meinung nach gut in unser Portfolio passen. Nach dem Pitch wird demokratisch über einen Kauf abgestimmt.

Wie diskutiert ihr über euer Portfolio?

Die Positionen in unserem Portfolio können jederzeit in Frage gestellt werden. Nach einer kurzen Diskussion wird darüber abgestimmt, ob die Aktien gehalten oder verkauft werden bzw. ob sogar nachgekauft wird.

Wie viel Zeit verbringt ihr mit der Portfolio Challenge?

Da unser Portfolio überwiegend aus wachstumsstarken Bluechips besteht und wir eine eher passive und langfristige Anlagestrategie verfolgen, bedarf es recht wenig Zeitaufwand.

Habt ihr eine bestimmte Strategie oder arbeitet ihr aus dem Bauchgefühl heraus?

Wir setzen mit unseren 10-15 Positionen im Portfolio eher auf Konzentration anstatt Diversifikation. Solange sich nichts an unserem Investment Case verändert, verfolgen wir einen Buy-and-Hold Ansatz.

Einblicke in die Portfolio Challenge des Business and Finance Club Kiel e.V.

Das Portfolio Team des BFC Kiel e.V. kümmert sich um zwei Depots:

Ersteres nimmt an der Portfolio Challenge des BVH teil und ist auf kurzfristig e
Gewinne durch kreative Trades getrimmt, mit den Monatspreisen als Ziel. Da bei werden bevorzugt Turbo Zertifikate gehandelt, um auch kleinere Kursbew egungen gehebelt mitnehmen zu können. Ein Hedging der Positionen findet dabei kaum statt, denn Volatilität ist in diesem Depot nicht unerwünscht.

Das zweite Depot dagegen ist deutlich konservativer und mehr auf den Bildu ngsaspekt ausgerichtet. Dort sind drei geographische Teams (Amerika, Europa, Asien) zuständig für eine konservative Portfolioführung, wo bei die Analyse der Investments klar im Vordergrund steht.

Einmal die Woche gibt es ein gemeinsames Treffen, an dem wir uns über die Entwicklung der Depots austauschen und Analysen zu möglichen Inv estments vorstellen und besprechen. Bei diesen Analysen versuchen wir mögli chst die gesamte Bandbreite abzudecken, über die Technische Analyse, die Fundamentalanalyse, bis hin zur makroökon omischen Betrachtung.

Koordiniert wird das gesamte Portfolio Team dabei von einem Portfolio Mana ger und seinem Stellvertreter. Im konservativen Depot verantwortet noch jew eils ein Senior Analyst einen geographischen Bereich

#STIMMEN UNSERER MITGLIEDER

www.bvh.org/mitgliedsvereine

Stimmen unserer Mitglieder

Berkin Vincent Varlik
Vorstandsvorsitzender
Mannheim Investment Club e.V.

„Primär hatte ich durch das Zeitschriften Modell Kontakt zum BVH, jedoch erachte ich auch den CFS als besonders interessant“

Chantale Traber
Vorstandsvorsitzende
Frankfurt Finance Club e.V.

„Der BVH als Dachverband für studentische Börsenvereine und Finanzclubs ist der wichtigste Ansprechpartner, vor allem wenn es um den Austausch mit anderen Börsenvereinen geht. Außerdem ist der BVH der erste Anlaufpunkt für die Vereine, die mit Unternehmen kooperieren möchten. Der BVH leistet als Schnittstelle exzellente Arbeit und bringt so Studenten und Unternehmen zusammen .“

Stimmen unserer Mitglieder

Christian Wolf
Beiratsvorsitzender / ehemaliger Co-Vorstandsvorsitzender
Bull and Bear Börsenverein Paderborn

„Der BVH bietet eine tolle Möglichkeit mich mit anderen Vorständen und börseninteressierten auszutauschen und gemeinsam die Aktienkultur in Deutschland zu fördern. Die vom BVH geschaffenen Rahmenbedingungen erleichtern zudem die Arbeit in den Börsenvereinen und ermöglichen es jedem, sich neben dem Studium in den Verein einzubringen."

David Bloms
Vorstandsvorsitzender
Münsteraner Börsenparkett e.V.

„Der BVH ist für mich das, was sich jede Studierendeninitiative wünscht. Ein gut organisierter und professioneller Partner, der einen auf vielen Ebenen hilft und weiterbringt. Für mich und unseren Verein sind die Angebote des BVH ein zentraler Baustein in der Weitervermittlung von finanzbezogenem Wissen!"

Stimmen unserer Mitglieder

David Walter
Vorstandsvorsitzender
Studentischer Börsenclub Ingolstadt e.V.

„Der BVH ist ein Zusammenschluss von mehreren studentischen Börsenvereinen in der Dach-Region. Motivierte und Börsen interessierte junge Menschen kommen durch den BVH zusammen und können sich untereinander austauschen, bzw. zusammen erreichen, dass das Thema Börse bei vielen Studenten einen höheren Stellenwert bekommt. Außerdem bietet der BVH ein wunderbares Netzwerk mit."

Erik Florian Schneider
Stellvertretender
Vorstandsvorsitzender
Finance Club Bonn-Rhein-Sieg e.V.

„Der BVH bringt Studenten mit Passion für Finanzen zusammen. Sowohl bei der Gründung als auch bei alltäglichen Fragen haben wir stets Unterstützung erhalten und konnten uns dank nationaler Events schon mit vielen Vereinen vernetzen."

Stimmen unserer Mitglieder

Felix Stark
Vorstandsvorsitzender
Akademischer Börsenverein Passau e.V.

„Eine starke Gemeinschaft aus kapitalmarktinteressierten Studentinnen und Studentinnen."

Josh Tolsdorf
Präsident
Investment Club ESB Business School e.V. Reutlingen

„The best investment you can make is an investment in yourself" - Warren Buffet Für mich ist der BVH eine Organisation, die es schafft, finanzinteressierte Studenten deutschlandweit zu vereinen, zu motivieren sich in Regionalvereinen zu engagieren und sich ständig persönlich weiterzuentwickeln. Dabei werden Werte wie Teamwork und Globale Verantwortung vermittelt und als Höhepunkt bietet die BVH Week Mitgliedern eine einmalige Möglichkeit sich beruflich weiterzuentwickeln."

Stimmen unserer Mitglieder

Jana Kersch
Stellvertretende Vorstandsvorsitzende
Akademischer Börsenverein Leipzig

„Für mich bietet der BVH e.V. durch sein umfassendes Weiterbildungsangebot und einzigartiges Netzwerk sowohl fachlich als auch persönlich einen großen Mehrwert! Dank des BVH Teams sind wir in Leipzig gut mit weiteren Börsenvereinen in unserer Region vernetzt und hatten somit die Möglichkeit gemeinsame Projekte zu realisieren. An dieser Stelle - vielen Dank für die tolle Arbeit und Unterstützung!“

Jannis Siegl
Vorstandsvorsitzender
Initiative Wertpapier Heidelberg e.V.

„Mir gefällt, dass der BVH viele individuelle Vereine zusammenbringt und dass so das Thema Börse & finanzielle Bildung eine Stimme erhält. Toll finde ich auch die Finanzzeitschriften-Kooperationen.“

Stimmen unserer Mitglieder

Jonathan Feeser
Vorstandsvorsitzender
Bayreuther Börsenverein

„Der BVH ist unsere Dachorganisation und hat das Zusammenwirken aller Börsenvereine im Blick. Er stellt wertvolle Ressourcen zur Verfügung und bietet durch vielfältige Veranstaltungen immer neue Möglichkeiten, die Regionalvereine voranzubringen. Zeitschriften, die BVH Akademie, verschiedene Zertifikate usw. stellen einen enormen Mehrwert für uns als Regionalverein dar."

Frederick Bley
Vorstandsvorsitzender
Investment Club Regensburg e.V

„Man wird immer wieder überrascht von neuen Ideen und Möglichkeiten."

Stimmen unserer Mitglieder

Lukas Freudenthal
Vorstandsvorsitzender
Investment Group Konstanz e.V.

„Der BVH ist mit seinen Events und all seinen Mitgliedern ein großartiges Netzwerk für uns als Börsenverein. So können wir uns austauschen, Tipps holen und mit anderen Städten zusammenarbeiten."

Lukas Müller
Vorstandsvorsitzender
Börsenforum Augsburg e.V.

„Unsere Mitglieder profitieren von dem umfassenden Bildungsangebot des BVHs. Außerdem bietet der BVH ein wertvolles Netzwerk für den Verein."

Stimmen unserer Mitglieder

Lukas Rohde
Vorstandsvorsitzender
Akademisches Börsen- und Wirtschaftsforum Osnabrück e.V.

„Gute Organisation unter engagierten und begeisterten Mitgliedern. Sichert die Kommunikation unter den Börsenvereinen Deutschlands und fördert die Interaktion durch spannende Weiterbildungsangeboten in einem großen Netzwerk."

Marcel Biqkaj
Vorstandsvorsitzender
Finance Group Universität Kassel e.V.

„Für mich bedeutet der BVH ein Netzwerk von finanzbegeisternden Menschen mit einer Vision. Besonders finde ich das Engagement und die Eigeninitiative von allen den Mitgliedern und die Möglichkeit Wissen aus erster Hand zu erhalten."

Stimmen unserer Mitglieder

Markus Brachert
Vorstandsvorsitzender
Börsenforum Ulm

„Der BVH stellt zwischen den einzelnen Börsenvereinen und deren Mitgliedern Verbindungen her und ermöglicht hierdurch bereits im Studium eine deutschlandweite Vernetzung untereinander. Durch die jährlich stattfindende BVH-Konferenz eröffnet er seinen Mitgliedern den Zugang zu verschiedenen Karrieremöglichkeiten, gibt ihnen Einblicke in diverse Unternehmen und veranstaltet eines der wichtigsten Events für Studenten mit Interesse an Finance."

Maximilian Müller
Vorstandsvorsitzender
KCH | Kreditwirtschaftes Colloquium Hohenheim

„Der BVH steht für den Zusammenhalt unter den Börsenvereinen. Er vereint die einzelnen kleinere Verbände und gibt ein Leitbild für Studenten interessiert am Finanzmarkt. Dabei helfen der Börsenführerschein, die Kooperationen und die Zeitschriften Abos."

Stimmen unserer Mitglieder

Rui Chen
President
Business & Finance Club Vienna

„Ich sehe den BVH als optimale Schnittstelle zwischen finanzinteressierten Studierenden und der Finanz-Berufswelt an. Durch das umfangreiche Portfolio of Services des BVH werden Studierende mit den erforderlichen Skills Set ausgestattet und dadurch optimal auf die Berufswelt vorbereitet. Das große Netzwerk des BVH ermöglicht weiters einen faszinierenden Austausch zwischen Studierenden aus verschiedenen Universitäten..“

Yannic Wieber
Vorstandsvorsitzender
Stuttgart Finance Club e. V.

„Ermöglicht als Dachverband bundesweite Unterstützung und Infrastruktur für den Betrieb eines Börsenvereins. Bietet mit seinem Angebot (Bsp. Zeitschriften und Zertifikate) einen enormen Mehrwert für Mitglieder und ihre Entwicklung.“

#BVHPARTNER

**Professionellste Leistungen.
Individuelle Betreuung.
Einzigartige Vorteile.**

BVH

relations@bvh.org

Unternehmenspartner

accenture	assenagon	BERENBERG PARTNERSHIP SINCE 1590	BANK OF AMERICA	BLACKROCK
BNP PARIBAS ZERTIFIKATE	certox analyze your data	CFA Society Germany		justTRADE
DEUTSCHE BÖRSE GROUP	d-fine	EY Building a better working world	Flossbach von Storch	Goldman Sachs
HDI	IBBF INTERNATIONAL BANKERS FORUM	IQB Career Services	KPMG	LBBW
MarketScreener	METZLER	Morgan Stanley	onvista mein finanzportal	pwc
broker. Einfach handeln	SOLACTIVE German Index Engineering	UBS	wikifolio	zeb

Medienpartner

Medienpartner

Mitgliedsvereine

INVEST AIX e.V.

BFA Börsenforum Augsburg e.V.

BÖRSEN- UND KAPITALMARKTVEREIN BAMBERG e.V.

BBV BAYREUTHER BÖRSENVEREIN

BERLINER BÖRSENKREIS

BInvest

ABBeV

ABVBONN

Börsenverein Chemnitz

Börsenclub Cottbus e.V.

BÖRSEN-TEAM TU DARMSTADT e.V.

MARKET MAVENS e.V. BÖRSENVEREIN DER HOCHSCHULE DEGGENDORF

IG Börse Dresden e.V.

FINNEX

FFC FRANKFURT FINANCE CLUB

GOETHE CLUB

BÖRSENVEREIN Freiburg e.V.

ABKF

AKB Arbeitskreis Börse

Mitgliedsvereine

ABVG
Akademischer Börsenverein Göttingen e.V.

Akademischer Börsenverein Universität Greifswald

Akademischer Börsenkreis, Universität Halle e.V.

Hanseatischer Börsenkreis der Universität zu Hamburg e. V.

HSW Verein für Investmentforschung Weserbergland e.V.

Initiative Wertpapier Heidelberg e.V.
IWH

Akademischer Börsenverein Heilbronn e.V.

Hofer Börsenforum e.V.

KREDITWIRTSCHAFTLICHES COLLOQUIUM HOHENHEIM e.V.

FINANCE NETWORK INGOLSTADT

AKADEMISCHER BÖRSENVEREIN INNSBRUCK

B.Invest

AKTIENFIEBER E.V.
BÖRSENVEREIN AN DER TU KAISERSLAUTERN

BÖRSEN - INITIATIVE KARLSRUHE E.V.

20 18 BUSINESS AND FINANCE CLUB KIEL e.V.

Mitgliedsvereine

Kölner Börsenverein e.V

AKADEMISCHER BÖRSENVEREIN LEIPZIG

HANSEATISCHER BÖRSENVEREIN UNIVERSITÄT LÜNEBURG e.V.

SBM Studentischer Börsenverein Magdeburg e.V.

AKB

MANNHEIM INVESTMENT CLUB E.V. MIC UNIVERSITÄT MANNHEIM

Börsenclub Bremen

ABZ München

FINANZCLUBMARBURG

AKB MANNHEIM

Finance Club BONN-RHEIN-SIEG

Munich Business & Finance Club

TU INVESTMENT CLUB

ISM Investment Students Munich e.V.

MBP Münsteraner Börsenparkett e.V.

BWN e.V.

Effekten-Parkett e. V. stock market association

EBS.Invest

BWFO

BULL AND BEAR Börsenverein Paderborn e.V.

Mitgliedsvereine

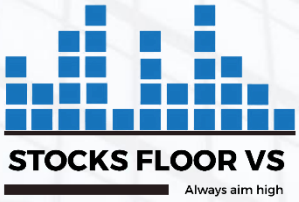

#ENGAGIEREN

Mach mit. Gemeinsam hoch hinaus!

engagieren@bvh.org

Kontakt

Dein Weg zum BVH

Du hast **Rückfragen**, **Anmerkungen**, **Feedback** oder möchtest Dich beim BVH **engagieren**? Dann nimm gerne Kontakt mit uns auf. Wir freuen uns über Deine Nachricht an info@bvh.org!

Impressum

Copyright

Der Bundesverband der Börsenvereine an deutschen Hochschulen e. V. (BVH) stellt zur Information über die Arbeit aller BVH-Mitarbeiter dieses Dokument („Member Journal“) zur Verfügung. Alle Rechte an diesem Dokument liegen beim BVH.

Das Dokument enthält Bilder und Grafiken, für die Lizenzrechte durch den BVH erworben wurden. Die Rechte für Unternehmenslogos, Logos von Mitgliedsvereinen und Bilder von Unterstützern liegen beim jeweiligen Unternehmen, Verein oder der entsprechenden natürlichen Person.

Das Logo des BVH und die Logos dessen Weiterbildungsangebote eigenhändig erstellt und unterliegt dem Copyright.

Bundesverband der Börsenvereine an deutschen Hochschulen (BVH) e.V.

Schloss
68131 Mannheim

www.bvh.org

info@bvh.org

Gemeinsam hoch hinaus!
BVH